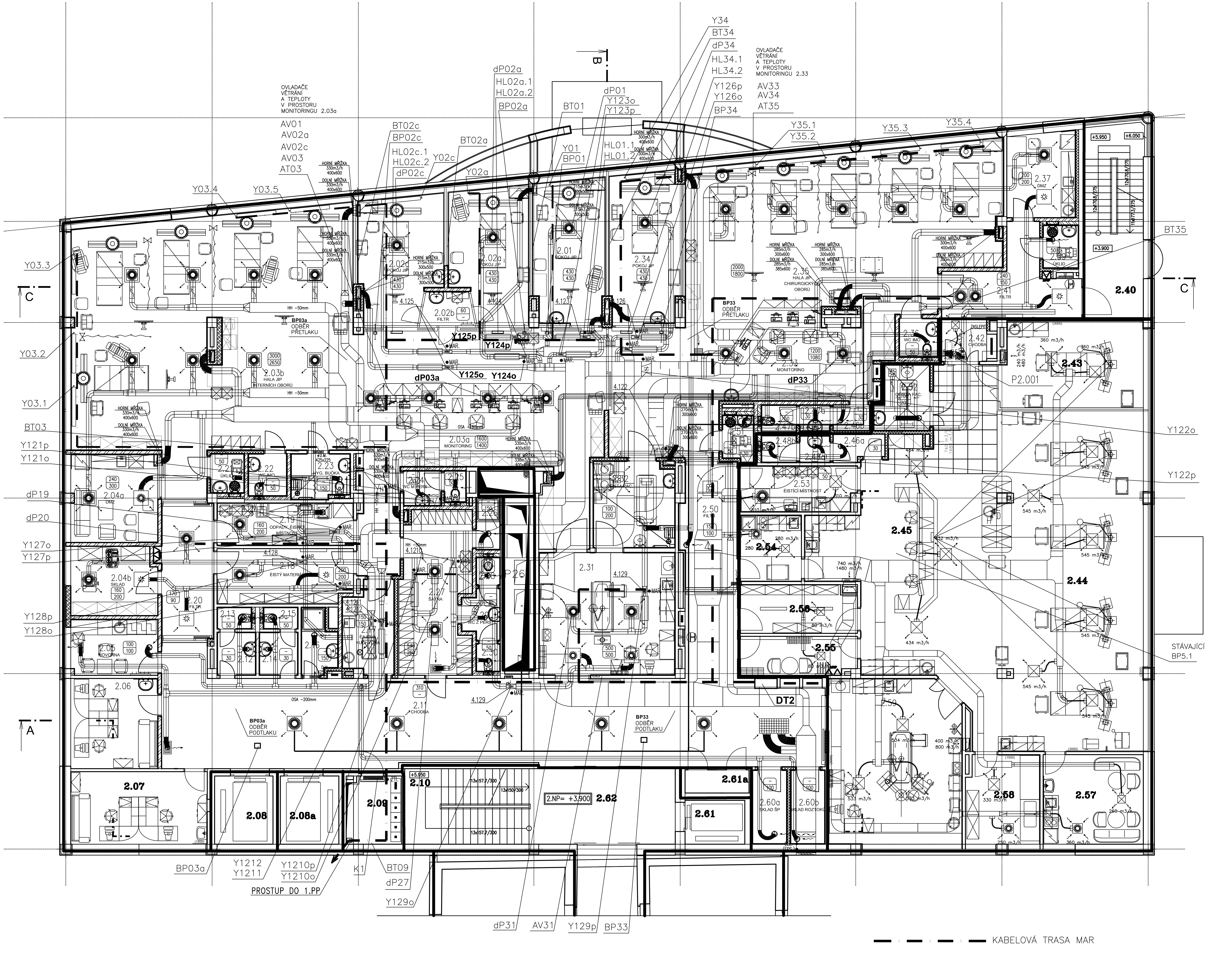

LEGENDA MÍSTNOSTÍ - STÁVAJÍCÍ

È.M.	NÁZEV MÍSTNOSTI	PLOCHA (M2)	DRUH PODLAHY	POVRCH STÌN	STROP / PODHLED	S.V. PODHL.
2.01	LÉKAØ	24,50	STÁV. PVC	STÁV. NÁTÌR		
2.02	VRCHNÍ SESTRA	14,20				
2.03	DENNÍ MÍSTN. ZAMÌST.	15,40				
2.04	ARO	14,00				
2.05	PRIMÁØ ARO	15,40				
2.06	INSPEKÈNÍ POKOJ	15,75				
2.07	INSPEKÈNÍ POKOJ	16,70				
2.08	LÙŽKOVÝ VÝTAH	6,75				
2.08a	LÙŽKOVÝ VÝTAH	6,75				
2.09	ELEKTROROZVODNA	5,50				
2.10	SCHODIŠTÌ	15,80				
2.11	CHODBA	109,10				
2.11a	CHODBA 2	16,30				
2.12	PØEDSÍÒ WC M PERS.	2,85				
2.13	WC M PERS.	1,45				
2.14	PØEDSÍÒ WC Ž PERS.	2,85				
2.15	WC Ž PERS.	1,45				
2.16	SPRCHA PERS.	2,80				
2.17	SPRCHA PERS.	2,90				
2.18	ÈISTÝ MATERIÁL	12,80				
2.19	MÍSTNOST	9,80				
2.20	PROPUS	2,80				
2.20a	CHODBA	7,35				
2.21	PØEDSÍÒ WC PAC.	3,10				
2.22	WC PAC.	1,90				
2.23	WC+SPRCHA PAC.	5,20				
2.24	PROPUS	12,35				
2.25	PØEDSÍÒ WC Ž PERS.	1,95				
2.26	WC Ž PERS.	1,25				
2.27	ÚKLID	2,85				
2.28	PØEDSÍÒ WC M PERS.	1,95				
2.29	WC M PERS.	1,20				
2.30	ÈAJOVÁ KUCHYÒKA	12,60				
2.31	JIP	28,30				
2.32	OÈISTA PACIENTA	11,40				
2.33	JIP - MONITOROVÁNÍ	75,00				
2.34	POKOJ JIP - 5 LÙŽEK	112,50				
2.35	POKOJ JIP - 1 LÙŽKO	17,90				
2.35a	POKOJ JIP - 1 LÙŽKO	18,50				
2.36	DOSPÁVACÍ POKOJ - 3LÙŽKA	43,90				
2.37	SKLAD	9,00				
2.38	LÉKAØ ARO	26,70				
2.39	STAN. SESTRA ARO	17,00				
2.40	SCHODIŠTÌ PERSONÁL	19,50				
2.41	PROPUS - ÚNIK	3,10				
2.42	CHODBA	16,50				
2.42a	CHODBA 2	15,90				
2.43	POKOJ ARO - 1 LÙŽKO	20,70				
2.44	POKOJ ARO - 4 LÙŽKA	95,00				
2.45	ARO - MONITORING	73,00				
2.46	PØEDSÍÒ WC Ž PERS.	2,00				
2.47	WC Ž PERS.	1,35				
2.48	PØEDSÍÒ WC M PERS.	2,00				
2.49	WC M PERS.	1,35				
2.50	PROPUS	7,80				
2.51	ÚKLID	2,35				
2.52	OÈISTA PACIENTA	8,60				
2.53	ÈISTÍCÍ MÍSTNOST	9,05				
2.54	ÈAJOVÁ KUCHYÒKA	6,85				
2.55	VSTUP PERSONÁL	7,70				
2.56	ÈISTÝ SKLAD	9,50				
2.57	DENNÍ MÍSTN. ZAMÌST.	15,15				
2.58	PØÍSTROJE	11,00				
2.59	PØÍJEM - VYŠETØOVNA ARO	36,80				
2.60	HRUBÁ OÈISTA - ARO	9,15				
2.61	OSOBNÍ VÝTAH	4,40				
2.61a	ROZVODNA MED. PLYNÙ	2,50				
2.62	CHODBA	18,60				

LEGENDA MÍSTNOSTÍ - NOVÝ STAV

È.M.	NÁZEV MÍSTNOSTI	PLOCHA (M2)	DRUH PODLAHY		POVRCH STÌN		STROP/ PODHLED	S.V. PODHL.
2.01	POKOJ JIP - 1L	17,70	PVC EL. VODIVÉ		KER. OBKL. K PODHL.	PU4b	RASTR 1	3,00
2.02a	POKOJ JIP - 1L	17,20	PVC EL. VODIVÉ		KER. OBKL. K PODHL.	PU4b	RASTR 1	3,00
2.02b	FILTR	2,90	PVC EL. VODIVÉ		KER. OBKL. K PODHL.	PU4b	RASTR 1	3,00
2.02c	POKOJ JIP - 1L / JIP INTERNÍ	17,30	PVC EL. VODIVÉ		KER. OBKL. K PODHL.	PU4b	RASTR 1	3,00
2.03a	MONITORING	72,40	PVC EL. VODIVÉ		KER. OBKL. K PODHL.	PU4b	RASTR 2	3,00
2.03b	HALA JIP INTERNÍCH OBORÙ	125,20	PVC EL. VODIVÉ		KER. OBKL. K PODHL.	PU4b	2	3,00
2.04a	DENNÍ MÍSTNOST ZAM.	13,00	PVC		OMYVATELNÝ NÁTÌR, KER. OBKL. ZA LINKOU / OMYVATELNÝ	PU1 PU4b	RASTR 3 / RASTR	3,00
2.04b	SKLAD	11,70	PVC		NÁTÌR	PU1	3	3,00
2.05	HOVORNA	6,80	PVC		OMYVATELNÝ NÁTÌR, KER. OBKL. ZA UMYV.	PU2 PU4b	RASTR 3	3,00
2.06	INSPEKÈNÍ POKOJ	15,80	DOPLNÌNÍ PVC		OMYVATELNÝ NÁTÌR, KER. OBKL. ZA UMYV. / OMYVATELNÝ	PU2 PU4b	RASTR 3	3,00
2.07	INSPEKÈNÍ POKOJ	16,70	STÁVAJÍCÍ		NÁTÌR	PU11	STÁV.	3,00
2.08	LÙŽKOVÝ VÝTAH	6,75	-		STÁVAJÍCÍ	-	-	-
2.08a	LÙŽKOVÝ VÝTAH	6,75	-		STÁVAJÍCÍ	-	-	-
2.09	ELEKTROROZVODNA	5,50	STÁVAJÍCÍ		NÁTÌR / OMYVATELNÝ	PU12	STÁV.	3,55
2.10	SCHODIŠTÌ	15,80	STÁVAJÍCÍ		NÁTÌR / OMYVATELNÝ	PU10	STÁV. / RASTR	-
2.11	CHODBA	110,20	PVC / KERAMICKÁ		NÁTÌR	PU10	4 / RASTR	3,00
2.12	PØEDSÍÒ WC M PERS.	2,85	DLAŽBA / KERAMICKÁ		KER. OBKL. K PODHL.	PU4b	5 / RASTR	2,60
2.13	WC M PERS.	1,50	DLAŽBA / KERAMICKÁ		KER. OBKL. K PODHL.	PU4b	5 / RASTR	2,60
2.14	PØEDSÍÒ WC Ž PERS.	2,90	DLAŽBA / KERAMICKÁ		KER. OBKL. K PODHL.	PU4b	5 / RASTR	2,60
2.15	WC Ž PERS.	1,50	DLAŽBA / KERAMICKÁ		KER. OBKL. K PODHL.	PU4b	5 / RASTR	2,60
2.16	SPRCHA PERS.	3,80	DLAŽBA		KER. OBKL. K PODHL.	PU4a	5 / RASTR	2,60
2.17	ÈAJOVÁ KUCHYÒKA	7,20	PVC		KER. OBKL. K PODHL. / OMYVATELNÝ	PU4b	3 / RASTR	2,60
2.18	ÈISTÝ MATERIÁL / ODPADY, ÈISTICÍ	12,80	PVC		NÁTÌR / STÁV. KER.	PU10	3 / RASTR	2,60
2.19	MÍSTNOST	9,80	STÁV. PVC		OBKLAD	-	3 / RASTR	2,60
2.20	FILTR	10,60	PVC / KERAMICKÁ		KER. OBKL. K PODHL.	PU4b	2 / RASTR	2,60
2.21	ÚKLIDOVÁ KOMORA	2,30	DLAŽBA / KERAMICKÁ		KER. OBKL. K PODHL.	PU4b	5 / RASTR	2,60
2.22	WC IMOBILNÍ PAC. / HYGIENICKÁ BUÒKA	2,90	DLAŽBA / KERAMICKÁ		KER. OBKL. K PODHL.	PU4b	5 / RASTR	2,60
2.23	PAC.	4,50	DLAŽBA / KERAMICKÁ		KER. OBKL. K PODHL.	PU4a	3 / RASTR	2,60
2.24	PØEDSÍÒ WC M PERS	2,30	DLAŽBA / KERAMICKÁ		KER. OBKL. K PODHL.	PU4b	5 / RASTR	2,60
2.25	WC M PERS.	1,20	DLAŽBA / KERAMICKÁ		KER. OBKL. K PODHL.	PU4b	5 / RASTR	2,60
2.26	SPRCHA	2,20	DLAŽBA		KER. OBKL. K PODHL. / OMYVATELNÝ	PU4a	5 / RASTR	2,60
2.27	ŠATNA	19,00	PVC / KERAMICKÁ		NÁTÌR	PU1	3 / RASTR	2,75
2.28	WC Ž PERS.	1,20	DLAŽBA / KERAMICKÁ		KER. OBKL. K PODHL.	PU4b	5 / RASTR	2,60
2.29	PØEDSÍÒ WC Ž PERS.	2,80	DLAŽBA / KERAMICKÁ		KER. OBKL. K PODHL.	PU4b	5 / RASTR	2,60
2.30	WC Ž PERS. / PØÍJEM - VYŠETØOVNA	1,20	DLAŽBA		KER. OBKL. K PODHL.	PU4b	5 / RASTR	2,60
2.31	JIP	28,30	PVC EL. VODIVÉ		KER. OBKL. K PODHL.	PU4b	1 / RASTR	3,00
2.32	OÈISTA PACIENTA	12,00	PVC		KER. OBKL. K PODHL.	PU4a	3 / RASTR	2,60
2.33	JIP CHIRURGIE - MONITORING	49,80	PVC EL. VODIVÉ		KER. OBKL. K PODHL.	PU4b	2 / RASTR	3,00
2.34	POKOJ JIP - 1L / HALA JIP CHIRURG.	18,30	PVC EL. VODIVÉ		KER. OBKL. K PODHL.	PU4b	1 / RASTR	3,00
2.35	OBORÙ	84,10	PVC EL. VODIVÉ / KERAMICKÁ		KER. OBKL. K PODHL.	PU4b	2 / RASTR	3,00
2.36	WC IMOBILNÍ PAC.	2,60	DLAŽBA		KER. OBKL. K PODHL.	PU4b	5	2,60
2.37	DENNÍ MÍSTNOST ZAM.	10,30	PVC		OMYVATELNÝ NÁTÌR, KER. OBKL. ZA LINKOU	PU1 PU4b	RASTR 3	3,00
2.38	NEOBSAZENO		KERAMICKÁ				RASTR	
2.39	ÚKLIDOVÁ KOMORA	2,50	DLAŽBA		KER. OBKL. K PODHL. / OMYVATELNÝ	PU4b	5	2,60
2.40	SCHODIŠTÌ PERSONÁL	19,50	STÁVAJÍCÍ		NÁTÌR / OMYVATELNÝ	PU10	STÁV. / RASTR	3,55
2.41	FILTR	15,10	PVC		NÁTÌR / OMYVATELNÝ	PU1	2 / RASTR	2,60
2.42	CHODBA	3,20	PVC		NÁTÌR	PU1	2	2,60
2.43	POKOJ ARO - 1 LÙŽKO	20,70	PVC EL. VODIVÉ		STÁVAJÍCÍ	-	STÁV.	3,00
2.44	POKOJ ARO - 4 LÙŽKA	95,00	PVC EL. VODIVÉ		STÁVAJÍCÍ	-	STÁV.	3,00
2.45	ARO - MONITORING	73,00	PVC EL. VODIVÉ		DOPLNÌNÍ KER. OBKL. DLE STÁVAJÍCÍ / OMYVATELNÝ	PU4b	DOPLNÌNÍ STÁV. / RASTR	3,00
2.46a	CHODBA	2,30	PVC		NÁTÌR / OMYVATELNÝ	PU1	5 / RASTR	2,60
2.46b	CHODBA	1,70	PVC / KERAMICKÁ		NÁTÌR	PU1	5 / RASTR	2,60
2.47a	PØEDSÍÒ WC Ž PERS.	1,40	DLAŽBA / KERAMICKÁ		KER. OBKL. K PODHL.	PU4b	5 / RASTR	2,60
2.47b	WC Ž PERS.	1,70	DLAŽBA / KERAMICKÁ		KER. OBKL. K PODHL.	PU4b	5 / RASTR	2,60
2.48a	PØEDSÍÒ WC M PERS.	1,40	DLAŽBA / KERAMICKÁ		KER. OBKL. K PODHL.	PU4b	5 / RASTR	2,60
2.48b	WC M PERS.	1,70	DLAŽBA		KER. OBKL. K PODHL.	PU4b	5	2,60
2.49	NEOBSAZENO						RASTR	
2.50	FILTR	8,60	PVC / KERAMICKÁ		KER. OBKL. K PODHL.	PU4b	2 / RASTR	2,60
2.51	ÚKLID	2,40	DLAŽBA		KER. OBKL. K PODHL.	PU4b	5 / RASTR	2,60
2.52	OÈISTA PACIENTA	8,60	PVC		KER. OBKL. K PODHL.	PU4a	3	2,60
2.53	ÈISTÍCÍ MÍSTNOST	9,05	STÁVAJÍCÍ		STÁVAJÍCÍ / OMYVATELNÝ	-	STÁV.	
2.54	ÈAJOVÁ KUCHYÒKA	6,85	STÁVAJÍCÍ		NÁTÌR / OMYVATELNÝ	PU10	STÁV.	
2.55	VSTUP PERSONÁL	7,70	STÁVAJÍCÍ		NÁTÌR / OMYVATELNÝ	PU10	STÁV.	
2.56	ÈISTÝ SKLAD	9,50	STÁVAJÍCÍ		NÁTÌR / OMYVATELNÝ	PU10	STÁV.	
2.57	DENNÍ MÍSTN. ZAMÌST.	15,15	STÁVAJÍCÍ		NÁTÌR	PU10	STÁV.	3,00
2.58	PØÍSTROJE	11,00	STÁVAJÍCÍ		STÁVAJÍCÍ	-	STÁV.	3,00
2.59	PØÍJEM - VYŠETØ. ARO	36,80	PVC EL. VODIVÉ		STÁVAJÍCÍ	-	STÁV. / RASTR	3,00
2.60a	SKLAD ŠPIN. PRÁDLA	4,40	PVC		KER. OBKL. K PODHL.	PU4b	3 / RASTR	2,60
2.60b	SKLAD ROZTOKÙ	4,40	PVC		KER. OBKL. K PODHL.	PU4b	3	2,60
2.61	OSOBNÍ VÝTAH	4,40	-		STÁVAJÍCÍ	-	-	-
2.61a	ROZVODNA MED. PLYNÙ	2,50	STÁVAJÍCÍ		NÁTÌR / OMYVATELNÝ	PU12	STÁV.	3,55
2.62	CHODBA	18,60	STÁVAJÍCÍ		NÁTÌR	PU10	STÁV.	3,00

ČÍSLO PARÉ

D1.01 JIP
D1.01.4d MĚŘENÍ A REGULACE

TENTO VÝKRES A JEHO DETAILY JSOU MAJETKEM ZHOTOVITELE A NESMÍ BÝT POUŽIT CELÝ ANI Z ČÁSTI BEZ JEHO PÍSEMNÉHO SOUHLASU (DLE ZÁKONA Č. 121/2000 Sb.).

ZPRACOVATEL DÍLČÍ ČÁSTI	INELSEV ENERGIE s.r.o., Na Ležánkách 1813, 530 03 Pardubice	
VEDOUCÍ PROJEKTANT	VYPRACOVAL	KONTROLOVAL
ING. JOSEF HOFMAN	KAMIL BLAŽEK, DiS	ING. JOSEF HOFMAN

INELSEV
INELSEV ENERGIE s.r.o.
Na Ležánkách 1813
530 03 Pardubice
tel.-fax. +420 466 410 206
e-mail: info@inelsevenergie.cz

GENERÁLNÍ PROJEKTANT	PENTA PROJEKT s.r.o., Mrštíkova 12, 586 01 Jihlava
VEDOUCÍ PROJEKTANT	HLAVNÍ INŽENÝR PROJEKTU
ING.ARCH. JAROMÍR HOMOLKA, CSc.	ING. ALEŠ PRUDKÝ
INVESTOR:	Pardubický kraj, Komenského náměstí 125, 532 11 Pardubice

penta
Mrštíkova 12, 586 01, Jihlava
tel.: +420 567 312 451-4, fax: +420 567 3124 55

NÁZEV AKCE:

NPK a.s.
SVITAVSKÁ NEMOCNICE, SLOUČENÍ JIP

FORMÁT	8x A4
DATUM	5 / 2021
STUPEŇ	DPS
ZAK. ČÍSLO	A02-21-P
MĚŘÍTKO	Č. VÝKRESU
1:100	D1.01.4d-10

VÝKRES

PŮDORYS 2.NP